

Legenda de condutas - TERREO

Agua fria

Agua fria (Recuo)

Alimentação

Legenda das indicações - TERREO

TJ Torneira de Jardim com joelho 90° - 25 mm x 1/2"

Legenda - TERREO

Alimentador Predial

Curva de transposição

Manômetro individual

Registador bruto gaveta ABNT c/PVC soldável

Registador de Pressão com PVC soldável

Registador de gaveta compacta cromada c/PVC soldável

Registador esfera V/S compacto soldável

Reservatório 3000L

Valvula de descarga c/PVC soldável

LAVATÓRIO DE BANCADA

VISTA LATERAL DA LIGAÇÃO DE ÁGUA/ESGOTO

Sem Escala

VISTA FRONTAL DA LIGAÇÃO DE ÁGUA/ESGOTO

Sem Escala

VISTA LATERAL PONTO DE ÁGUA EXTERNO

Sem Escala

DETALHE PARA CANTOS DE PAREDE

Escala 1/25

PLANTA - HIDRÁULICO - TÉRREO
ESC. 1/50

PROJETO HIDROSSANITÁRIO					
PROJETO HIDROSSANITÁRIO		CONTRATADO: Talita Henrique Pereira Fonseca		SECRETARIA	
Endereço: Rua Nogueira, Nº 21		Rua Nogueira, Nº 21		SECRETARIA DE ATENÇÃO PRIMÁRIA À SAÚDE	
Telefone: (35) 9 9879-0332		E-mail: eng.talishenrique@gmail.com		OBRA: CONSTRUÇÃO DE IMÓVEL COMERCIAL	
PROJETO		UNIDADE: (EXCETO INDICADO)		REFERÊNCIA (1) (TÉRREO)	
UBS PORTE 1		CITY		Número Cliente:	
TÍTULO: PLANTA HIDRÁULICO TERREO, NOTAS, LEGENDAS		MOD: 00		FOLHA: 01/07	
DESENHO NÚMERO: 00001		HIDR		1	

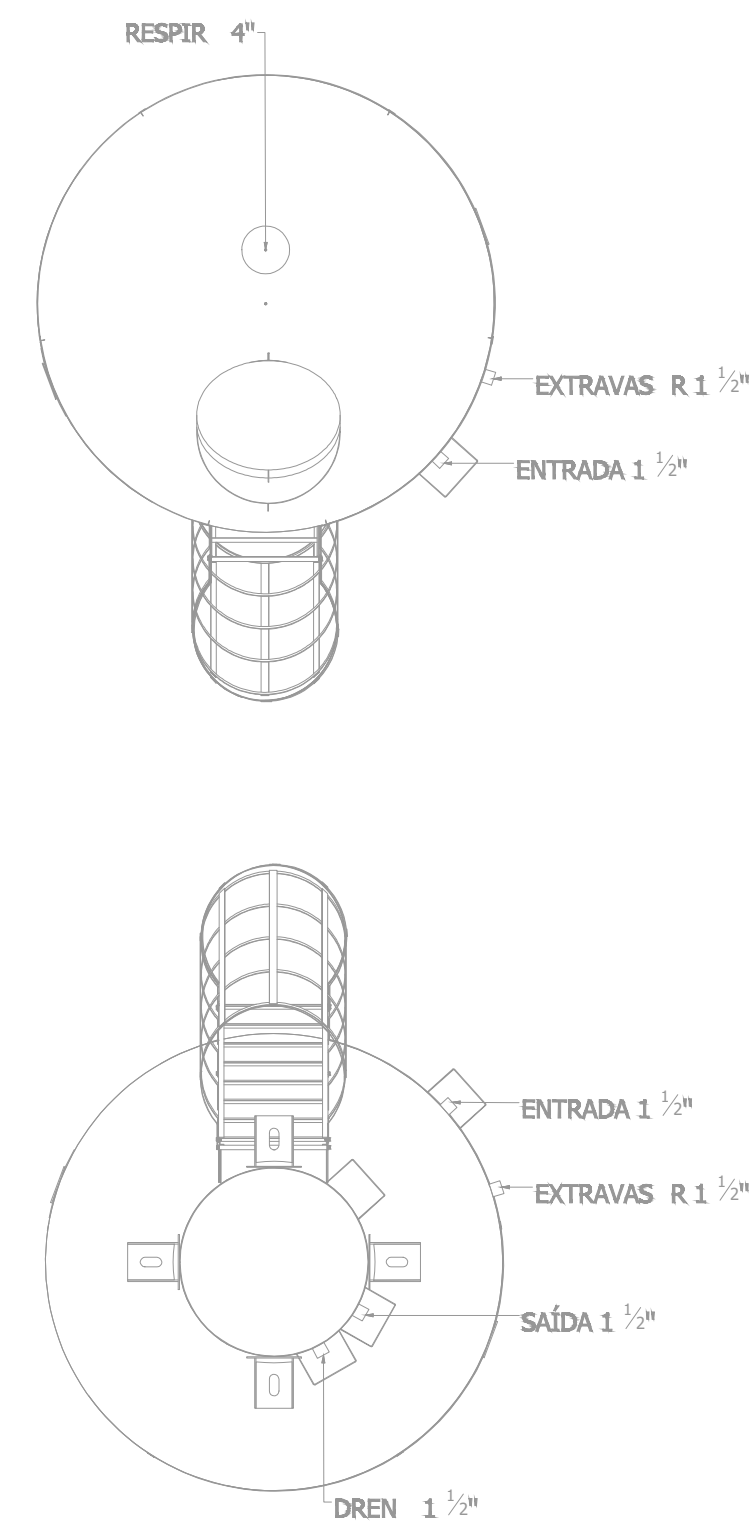
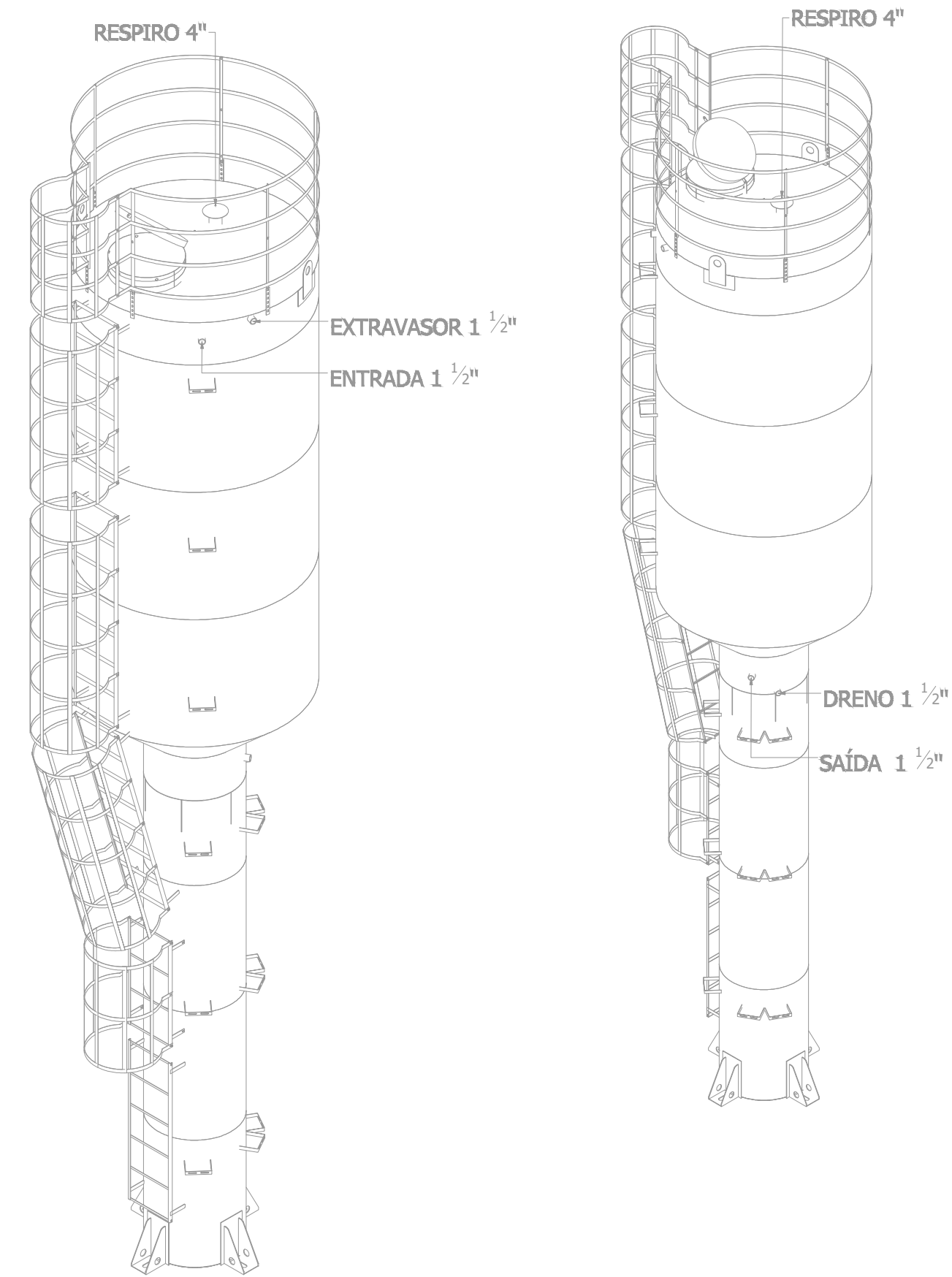
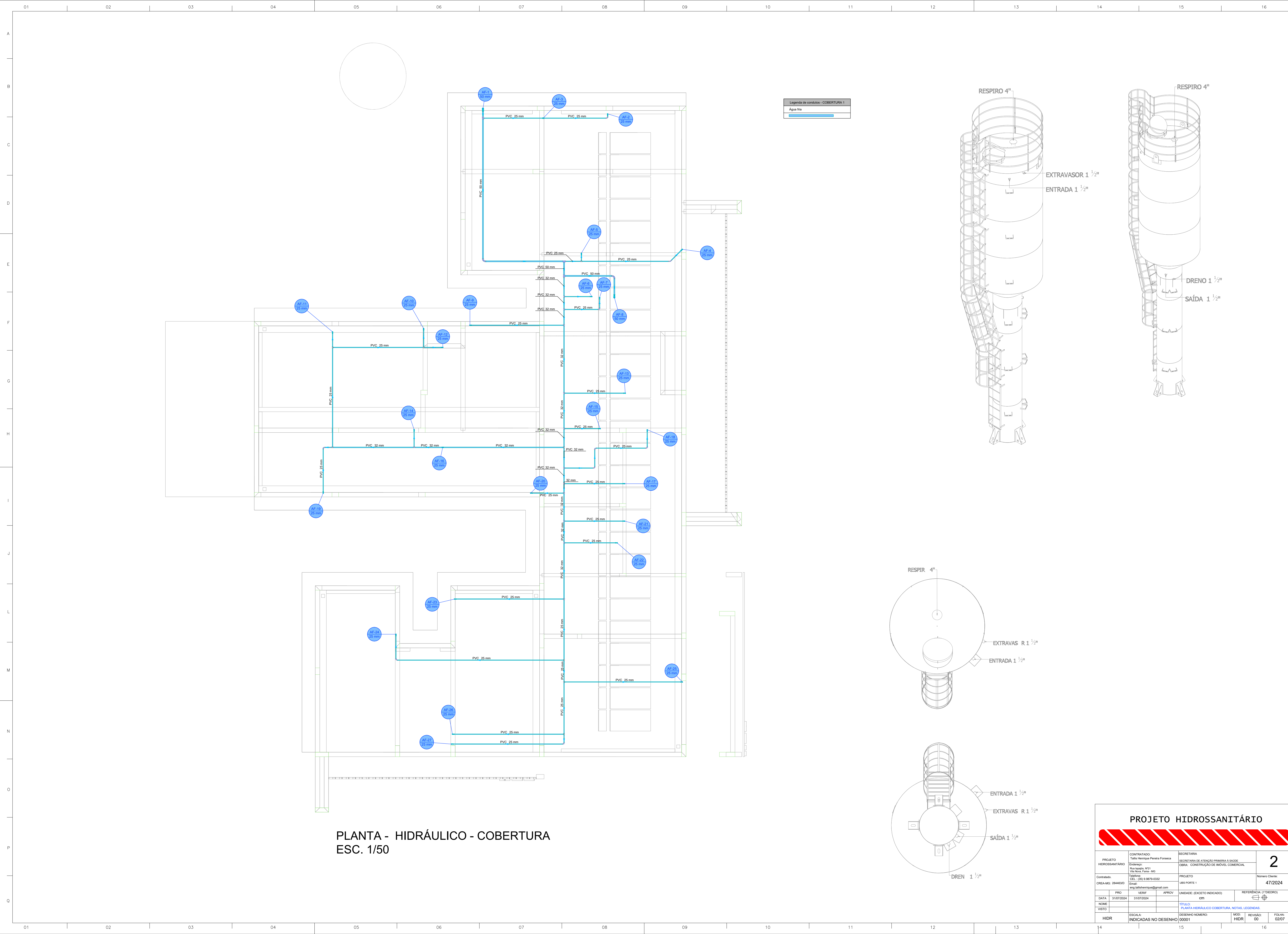

PROJETO HIDROSSANITÁRIO					
PROJETO HIDROSSANITÁRIO		CONTRATADO: Talis Henrique Pereira Fonseca		SECRETARIA SECRETARIA DE ATENÇÃO PRIMÁRIA À SAÚDE	
Endereço: Rua Nogueira, Nº 21 Vila Nova, Fátima - MG		OBRA: CONSTRUÇÃO DE IMÓVEL COMERCIAL		Número Cliente: 47/2024	
Contratado: CNEIA-MG: 284463D		PROJETO UBS PORTE 1		REFERÊNCIA 1 (TIEDRO)	
E-mail: eng.talishenrique@gmail.com		UNIDADE: (EXCETO INDICADO)		TÍTULO: PLANTA HIDRÁULICO COBERTURA, NOTAS, LEGENDAS	
DATA: 31/07/2024		VERIF: 31/07/2024		MOD: HIDR	
NOME: VISTO:		DESENHO NÚMERO: 00001		FOLHA: 02/07	
		ESCALA: INDICADAS NO DESENHO		REVISÃO: 00	

Legenda de condutas - TERREO	
	Alimentação

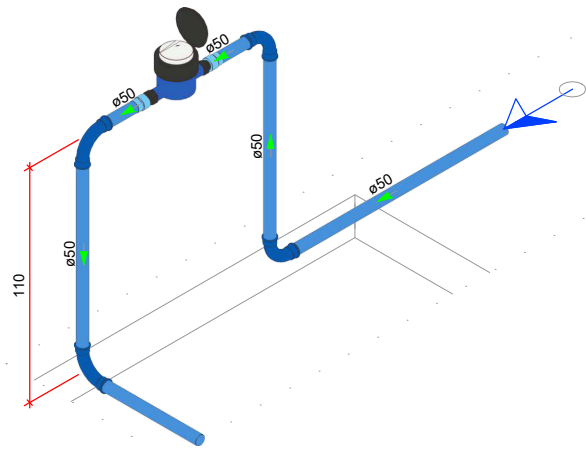

DETALHE HID-1
1:25

Legenda de condutas - TERREO	
	Água fria (Relevo)
	Alimentação

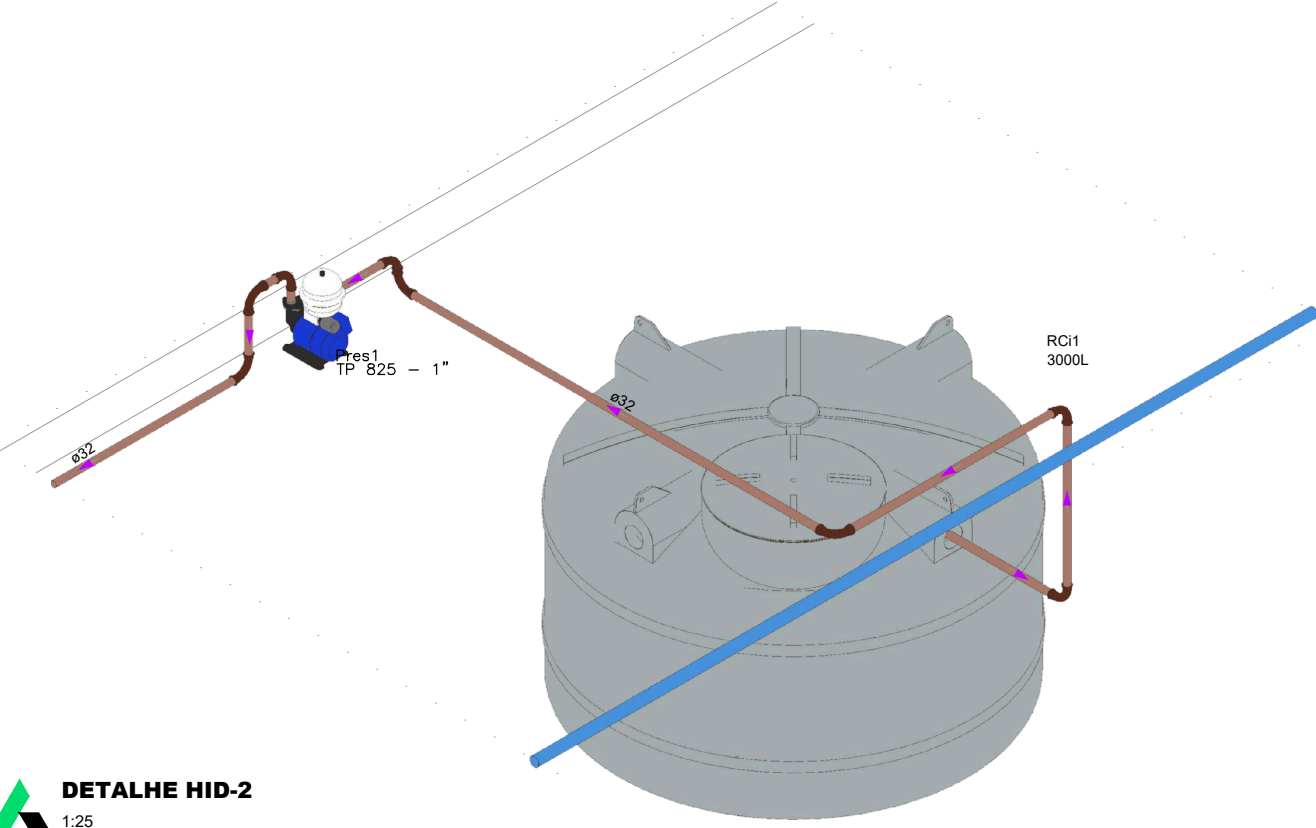

DETALHE HID-2
1:25

Legenda das indicações - TERREO	
PIA	Pia de cozinha com joelho de 90° - 25 mm - 3/4"
PA	Purificador de água - 3/4"
RG	Registro bruto gaveta AINT c/PVC soldável - 3/4"

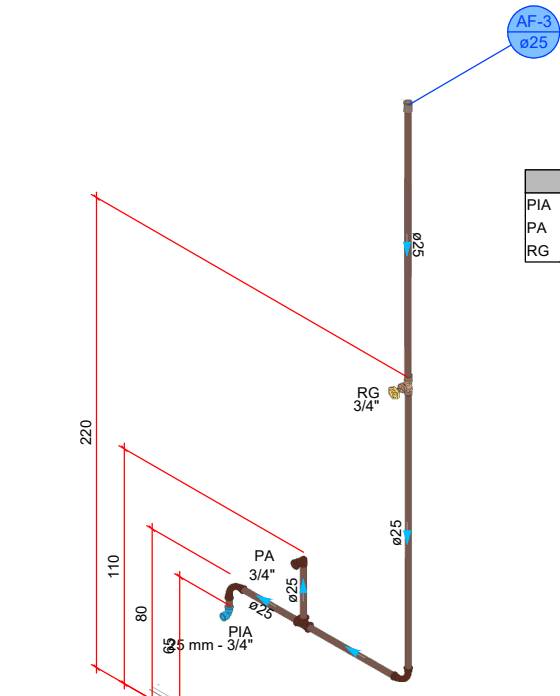

DETALHE HID-3
1:25

Legenda das indicações - TERREO	
CH	Chuveiro - 25mm x 3/4"
DH	Ducha Higiênica com joelho de 90° - 25 mm x 1/2"
LV	Lavatório com joelho de 90° - 25 mm - 1/2"
RP	Registro de Pressão com PVC soldável - 25 mm - 3/4"
RG	Registro de gaveta c/canopla cromada c/PVC soldável - 3/4"
VS	Vaso sanitário com calha acoplada - 3/4"

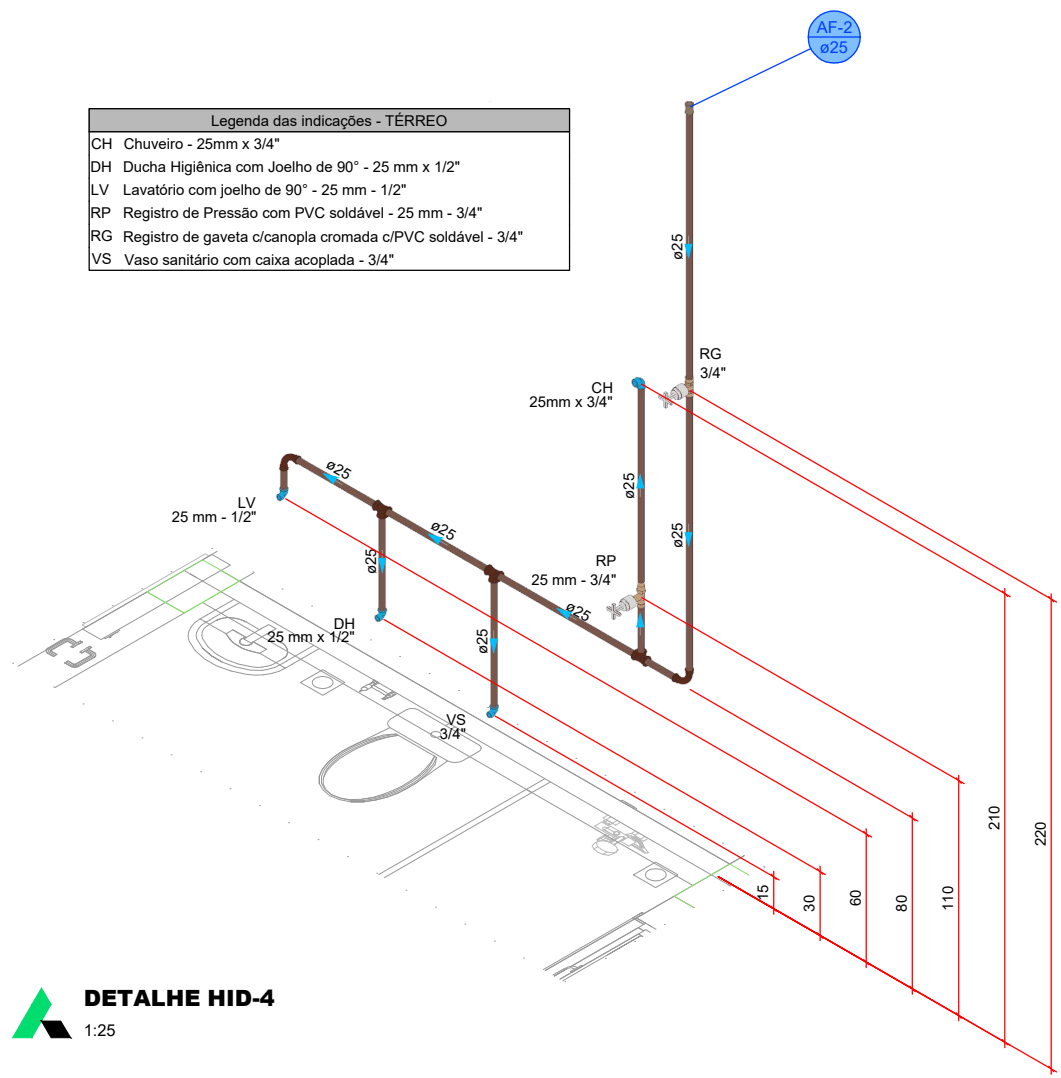

DETALHE HID-4
1:25

Legenda das indicações - TERREO	
CH	Chuveiro - 25mm x 3/4"
DH	Ducha Higiênica com joelho de 90° - 25 mm x 1/2"
LV	Lavatório com joelho de 90° - 25 mm - 1/2"
RP	Registro de Pressão com PVC soldável - 25 mm - 3/4"
RG	Registro de gaveta c/canopla cromada c/PVC soldável - 3/4"
VS	Vaso sanitário com calha acoplada - 3/4"

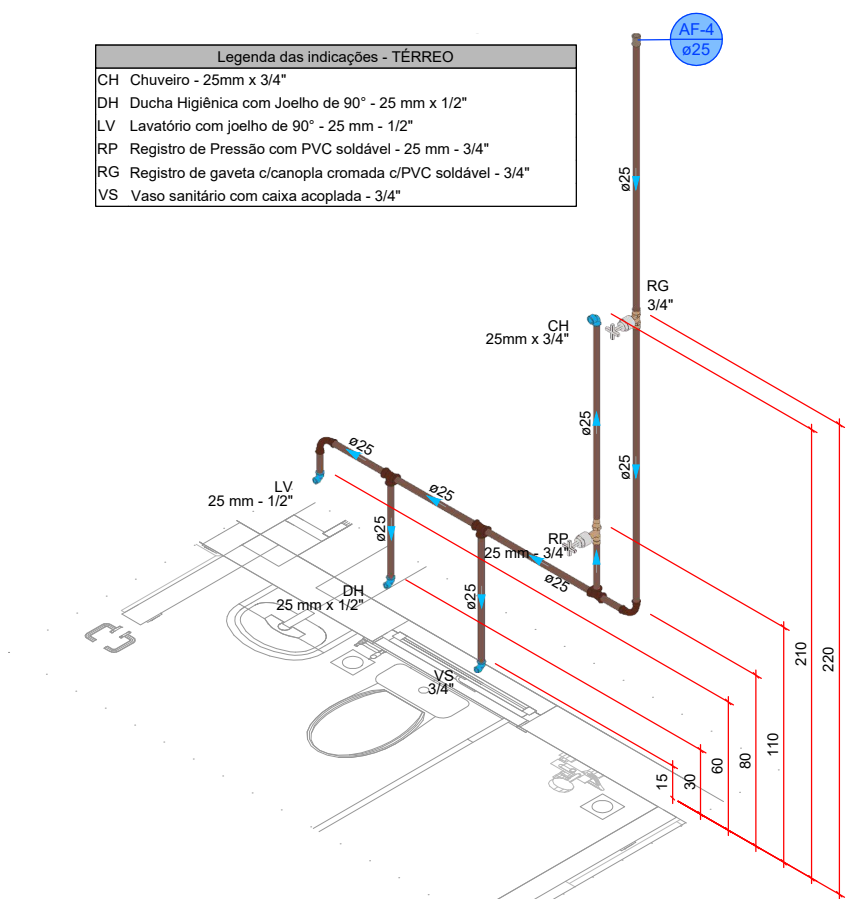

DETALHE HID-5
1:25

Legenda das indicações - TERREO	
MLR	Máquina de lavar roupa com joelho de 90° - 25 mm - 3/4"
RG	Registro de gaveta c/canopla cromada c/PVC soldável - 3/4"
TLR	Tanque de lavar com joelho de 90° - 25 mm - 3/4"

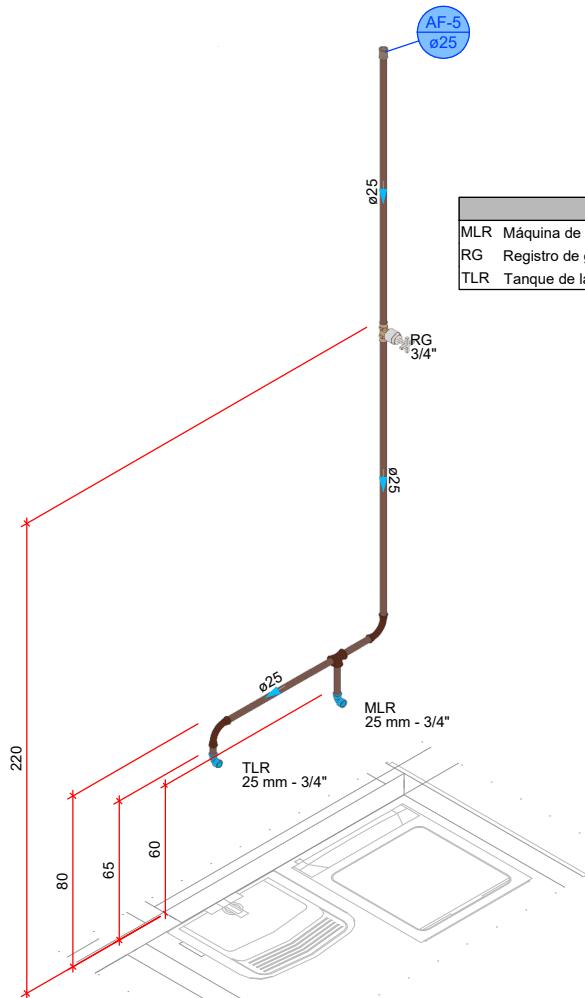

DETALHE HID-6
1:25

Legenda das indicações - TERREO	
LV	Lavatório com joelho de 90° - 25 mm - 1/2"
RG	Registro de gaveta c/canopla cromada c/PVC soldável - 3/4"

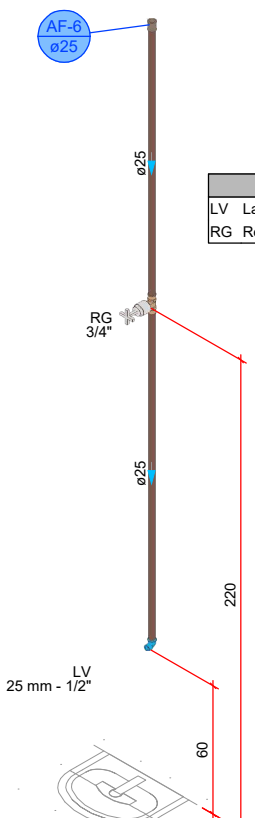

DETALHE HID-7
1:25

Legenda das indicações - TERREO	
EX	Exporço com válvula de descarga - 1 1/4"
LV	Lavatório com joelho de 90° - 25 mm - 1/2"
RG	Registro de gaveta c/canopla cromada c/PVC soldável - 1 1/2"
RG	Registro de gaveta c/canopla cromada c/PVC soldável - 3/4"
VD	Válvula de descarga c/PVC soldável - 50 - 1 1/4"

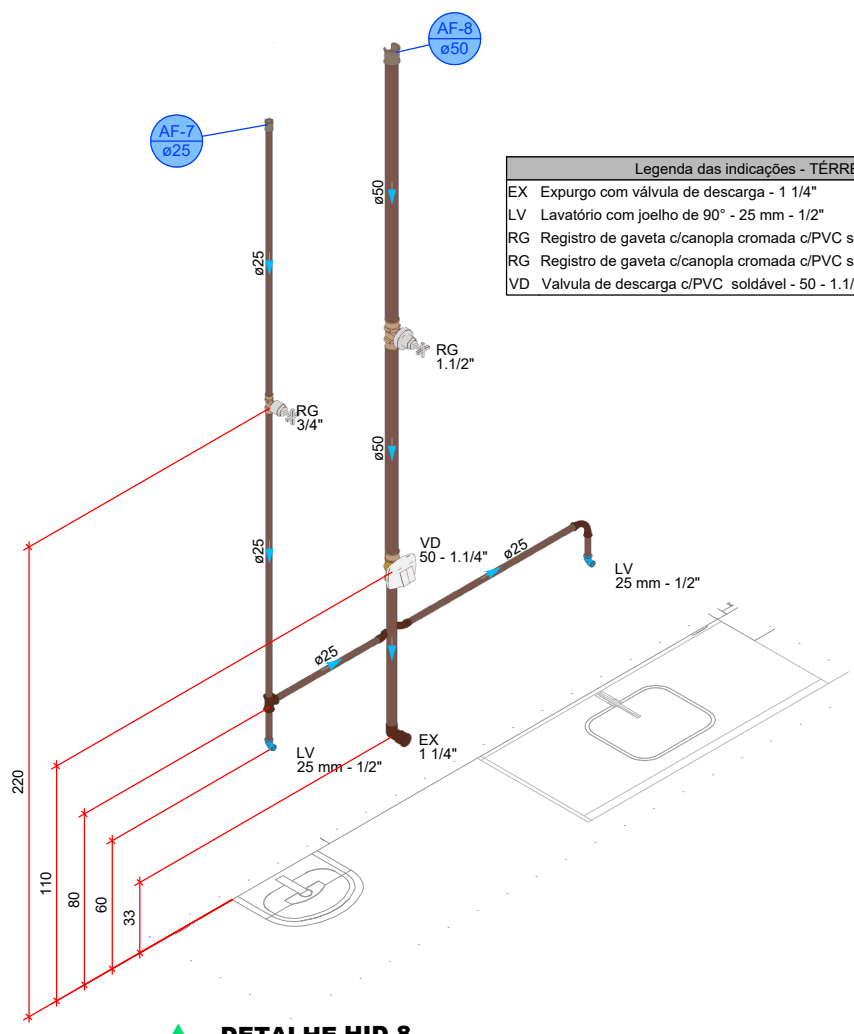

DETALHE HID-8
1:25

Legenda das indicações - TERREO	
LV	Lavatório com joelho de 90° - 25 mm - 1/2"
RG	Registro de gaveta c/canopla cromada c/PVC soldável - 3/4"

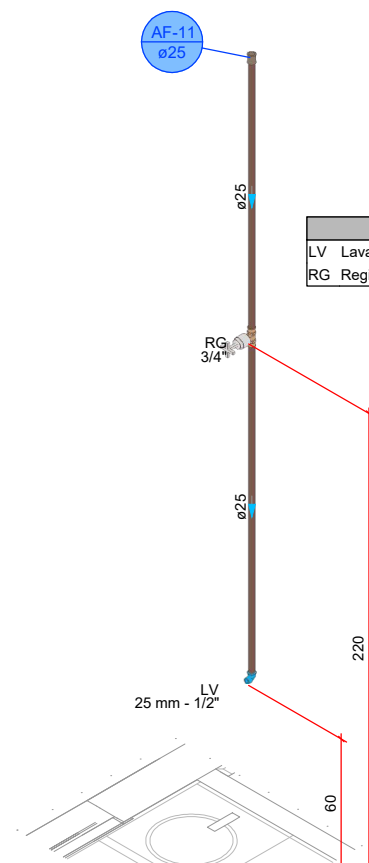

DETALHE HID-9
1:25

Legenda das indicações - TERREO	
LV	Lavatório com joelho de 90° - 25 mm - 1/2"
RG	Registro de gaveta c/canopla cromada c/PVC soldável - 3/4"

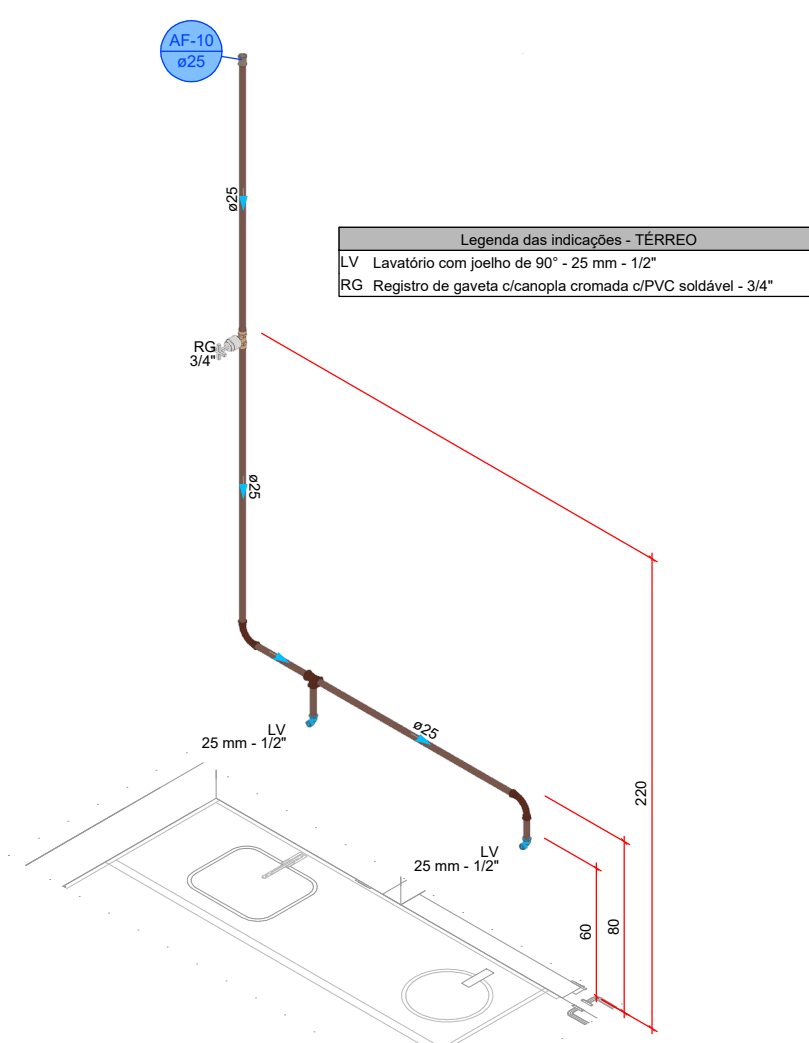

DETALHE HID-10
1:25

Legenda das indicações - TERREO	
LV	Lavatório com joelho de 90° - 25 mm - 1/2"
RG	Registro de gaveta c/canopla cromada c/PVC soldável - 3/4"
TJ	Torneira de Jardim com joelho 90° - 25 mm x 1/2"

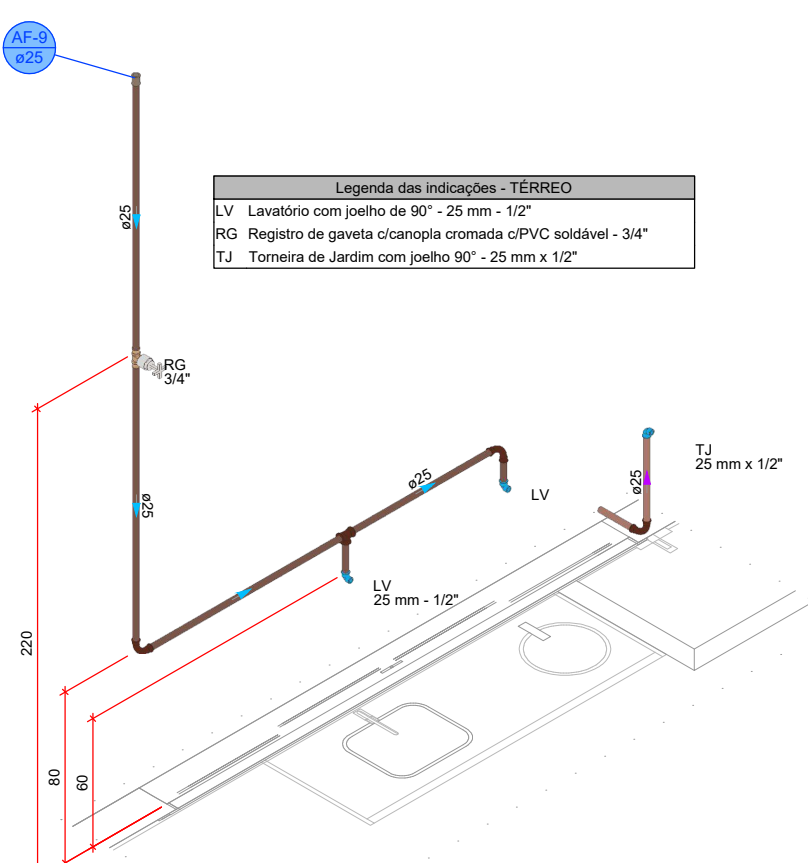

DETALHE HID-11
1:25

Legenda das indicações - TERREO	
DH	Ducha Higiênica com joelho de 90° - 25 mm x 1/2"
LV	Lavatório com joelho de 90° - 25 mm - 1/2"
RG	Registro de gaveta c/canopla cromada c/PVC soldável - 3/4"
VS	Vaso sanitário com calha acoplada - 3/4"

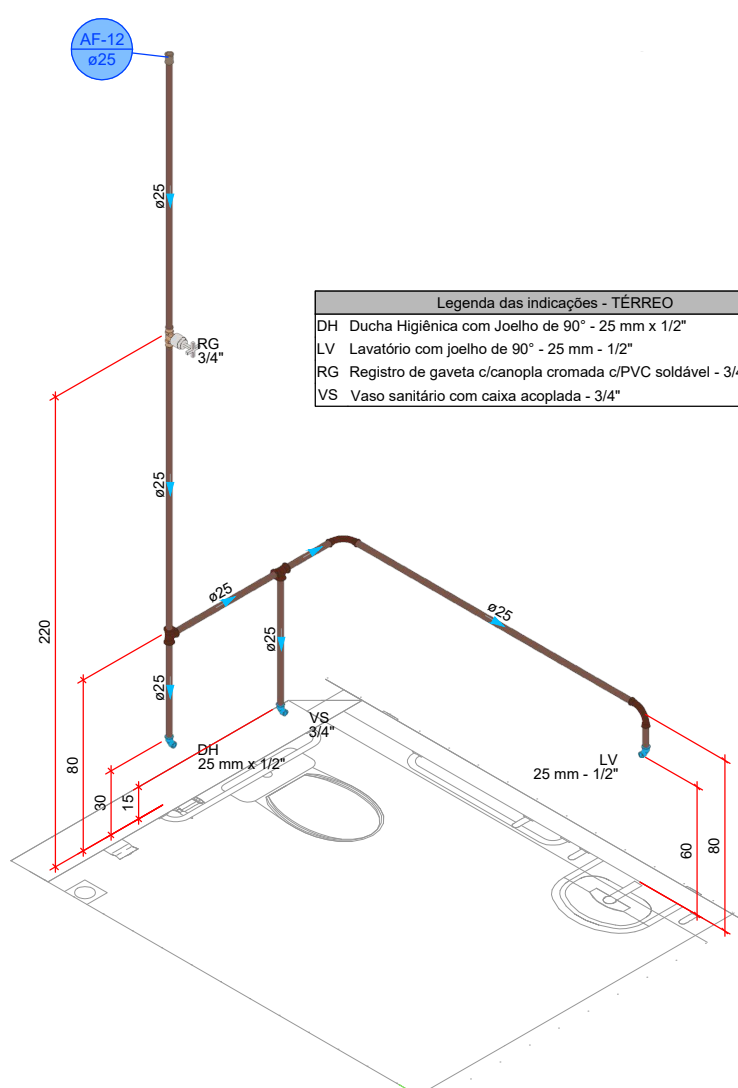

DETALHE HID-12
1:25

Legenda das indicações - TERREO	
LV	Lavatório com joelho de 90° - 25 mm - 1/2"
RG	Registro de gaveta c/canopla cromada c/PVC soldável - 3/4"

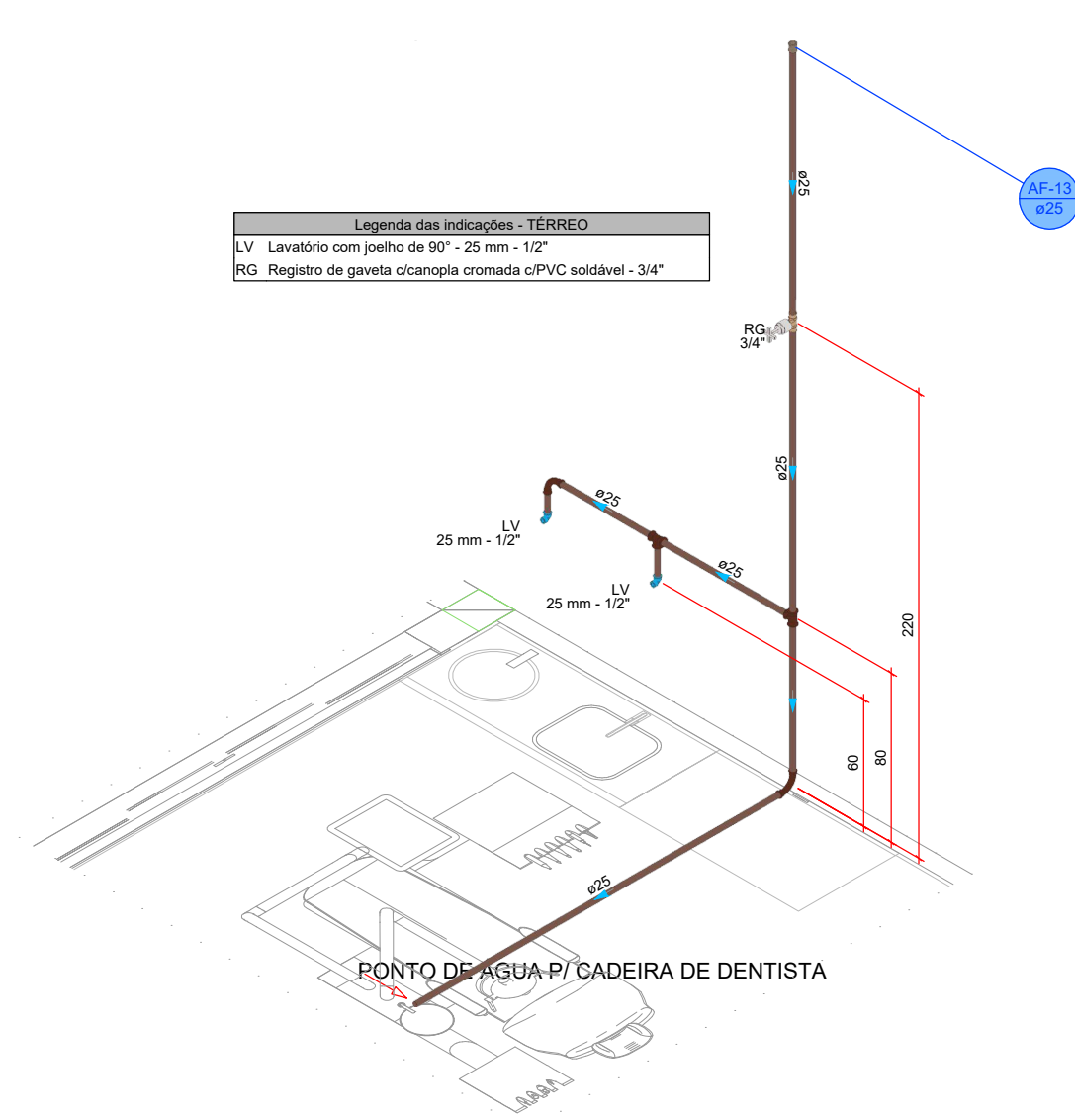

DETALHE HID-13
1:25

PROJETO HIDROSSANITÁRIO



PROJETO HIDROSSANITÁRIO		CONTRATADO: Talita Henrique Pereira Fonseca	SECRETARIA SECRETARIA DE ATENÇÃO PRIMÁRIA À SAÚDE	3
Endereço: Rua Napoleão, Nº21 Vila Nova, Fátima - MG		OBRA: CONSTRUÇÃO DE IMÓVEL COMERCIAL		
Contratado: CNEIA-MG: 284463D		PROJETO UBS PORTE 1	Número Cliente: 47/2024	
E-mail: eng.talishenrique@gmail.com		UNIDADE: (EXCETO INDICADO)	REFERÊNCIA (1"=100,00)	
DATA: 31/07/2024	VERIF: 31/07/2024	APROV: CIN		
NOME: VISTO:			TÍTULO: DETALHES HIDRAULICOS, NOTAS E LEGENDAS	
ESCALA: INDICADAS NO DESENHO		DESENHO NÚMERO: 00001	MOD: HIDR	REVISÃO: 00
				FOLHA: 03/07

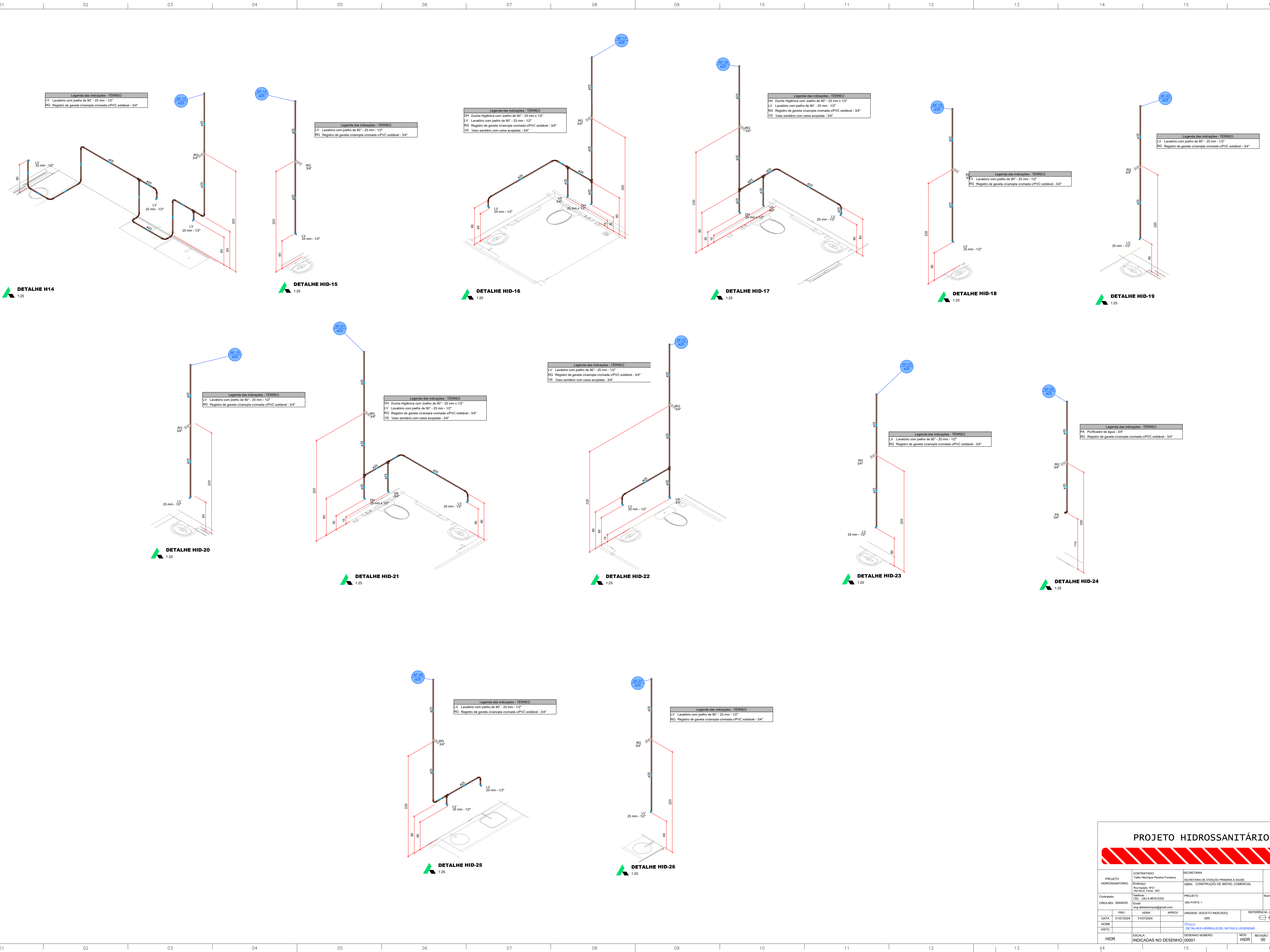

PROJETO HIDROSSANITÁRIO					
PROJETO HIDROSSANITÁRIO		CONTRATADO: Talis Henrique Pereira Fonseca		SECRETARIA	
Endereço: Rua Nereide, Nº21, Vila Nova, Fátima - MG		Endereço: Rua Nereide, Nº21, Vila Nova, Fátima - MG		SECRETARIA DE ATENÇÃO PRIMÁRIA À SAÚDE	
Obras: Construção de imóvel comercial		PROJETO		Número Cliente:	
UBS PORTE 1		UBS PORTE 1		47/2024	
Data: 31/07/2024		Verificação: 31/07/2024		Referência (1) (TIEDRO)	
Nome: VISTO		Título: DETALHES HIDRÁULICOS, NOTAS E LEGENDAS			
Escala: INDICADAS NO DESENHO		Desenho Número: 00001		Modo: HIDR	
		Revisão: 00		Folha: 04/07	

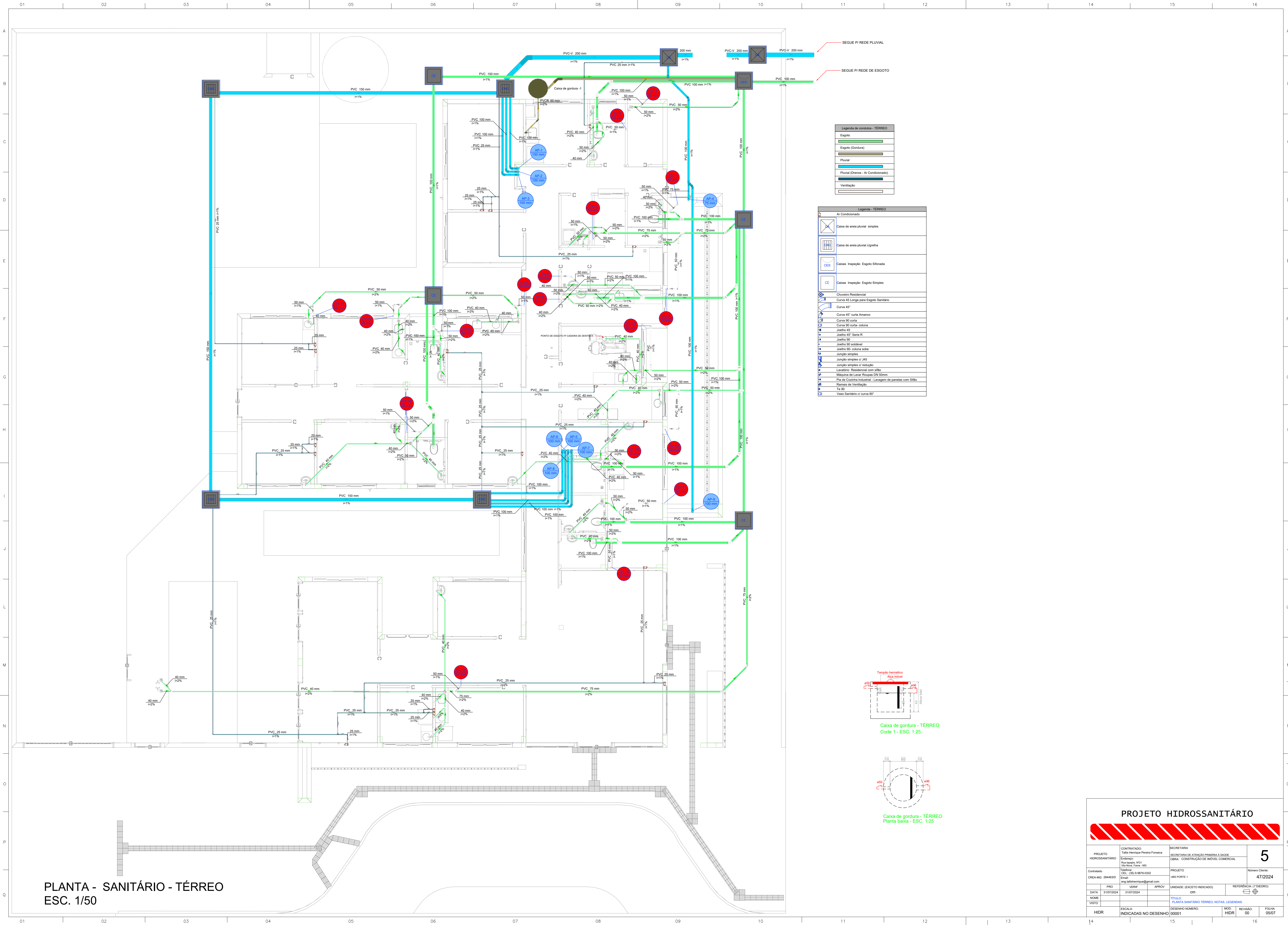

PLANTA - SANITÁRIO - TÉRREO
ESC. 1/50

PROJETO HIDROSSANITÁRIO

PROJETO		CONTRATADO:		SECRETARIA	
HIDROSSANITÁRIO		Talis Henrique Pereira Fonseca		SECRETARIA DE ATENÇÃO PRIMÁRIA À SAÚDE	
Endereço:		Rua Napoleão, Nº21		OBRA: CONSTRUÇÃO DE IMÓVEL COMERCIAL	
Vila Nova, Faria - MG		PROJETO		Número Cliente:	
Coordenado:		Talis Henrique Pereira Fonseca		47/2024	
QREIA-MG: 284463D		Email: eng.talishenrique@gmail.com		UBS PORTE 1	
DATA:	PRO	VERIF	APROV	UNIDADE: (EXCETO INDICADO)	REFERÊNCIA (1) (TÉRREO)
31/07/2024	31/07/2024			CM	
NOME:	TÍTULO:			PLANTA SANITÁRIO TERREO, NOTAS, LEGENDAS.	
VISTO:	DESENHO NÚMERO:			MOD: REVISÃO: FOLHA:	
	00001			HIDR 00 05/07	
ESCALA:			INDICADAS NO DESENHO		

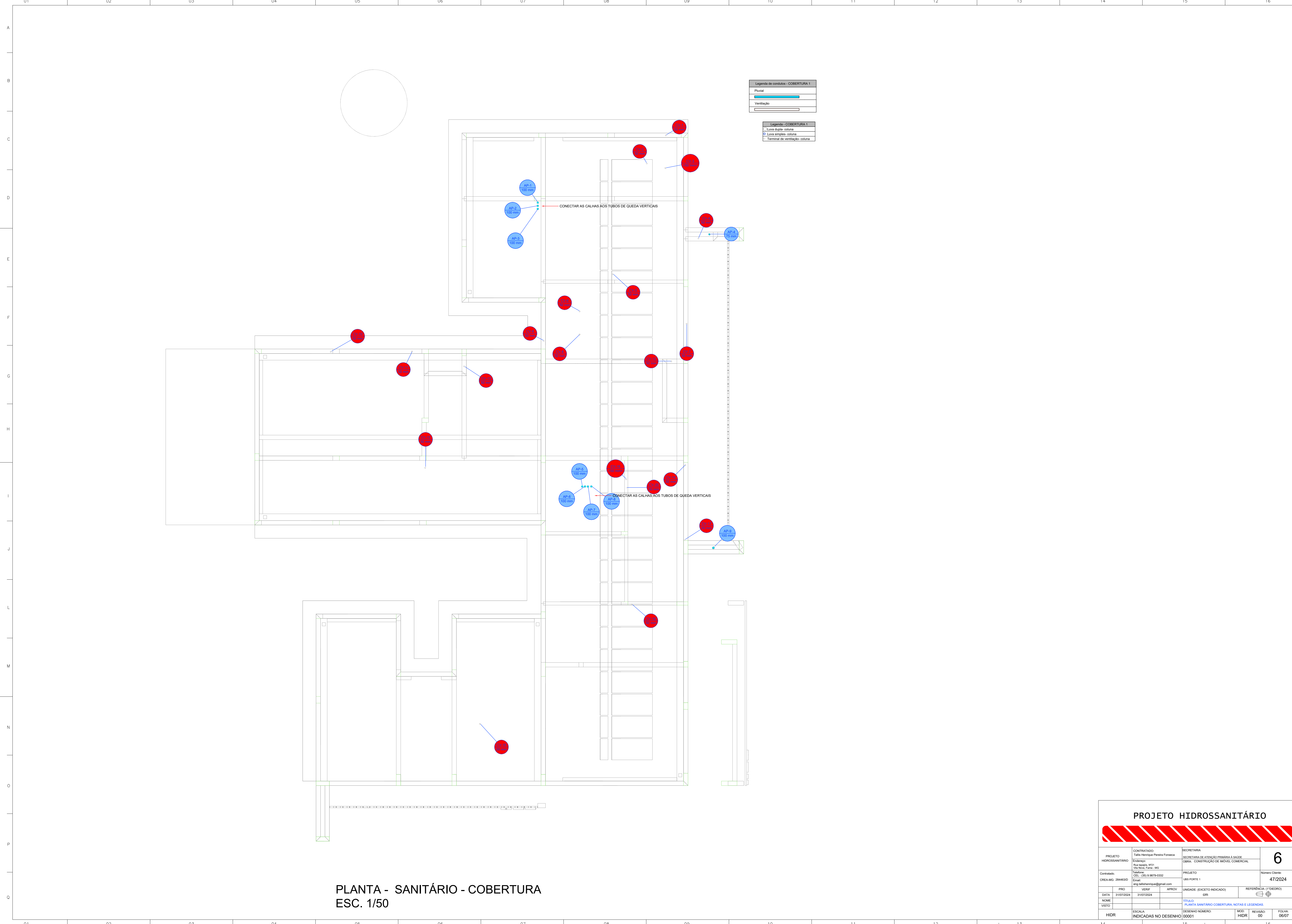

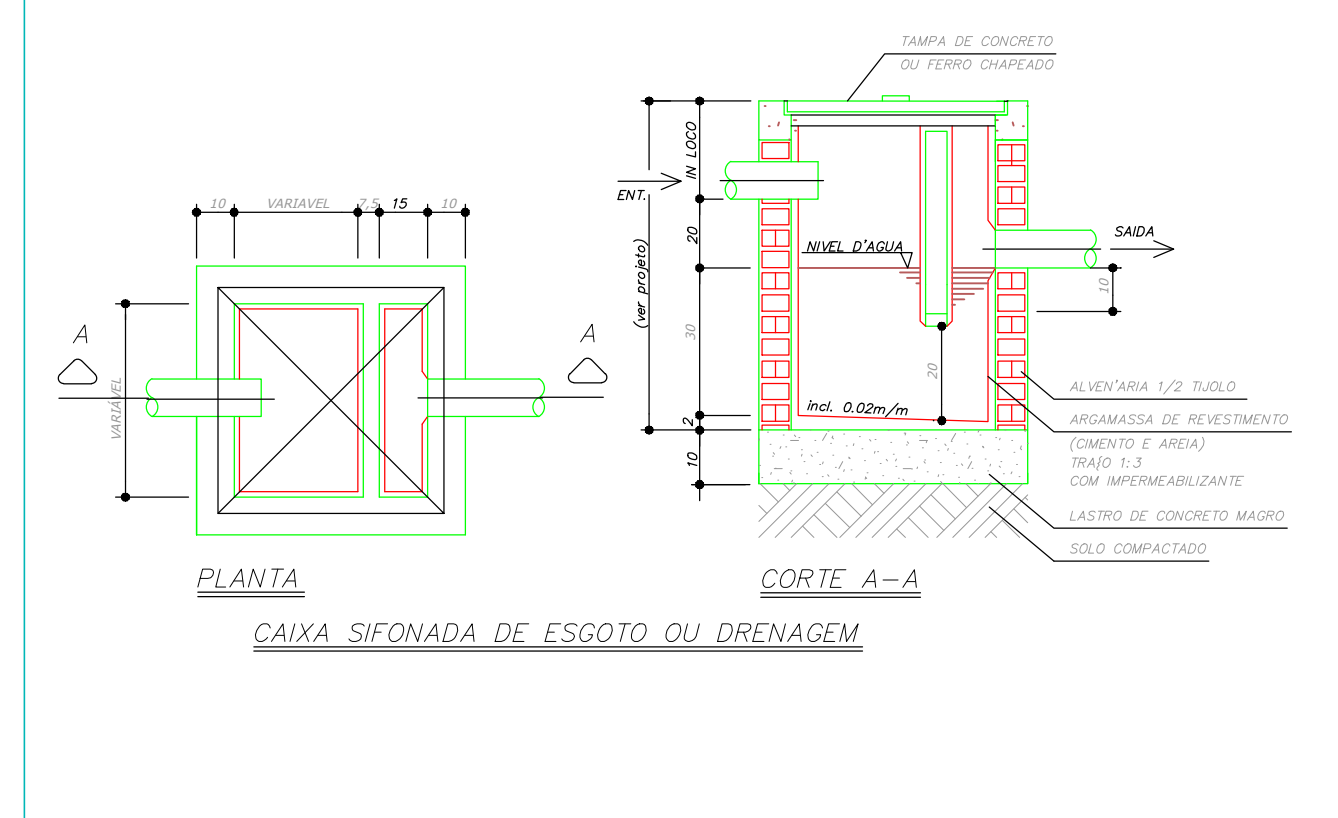
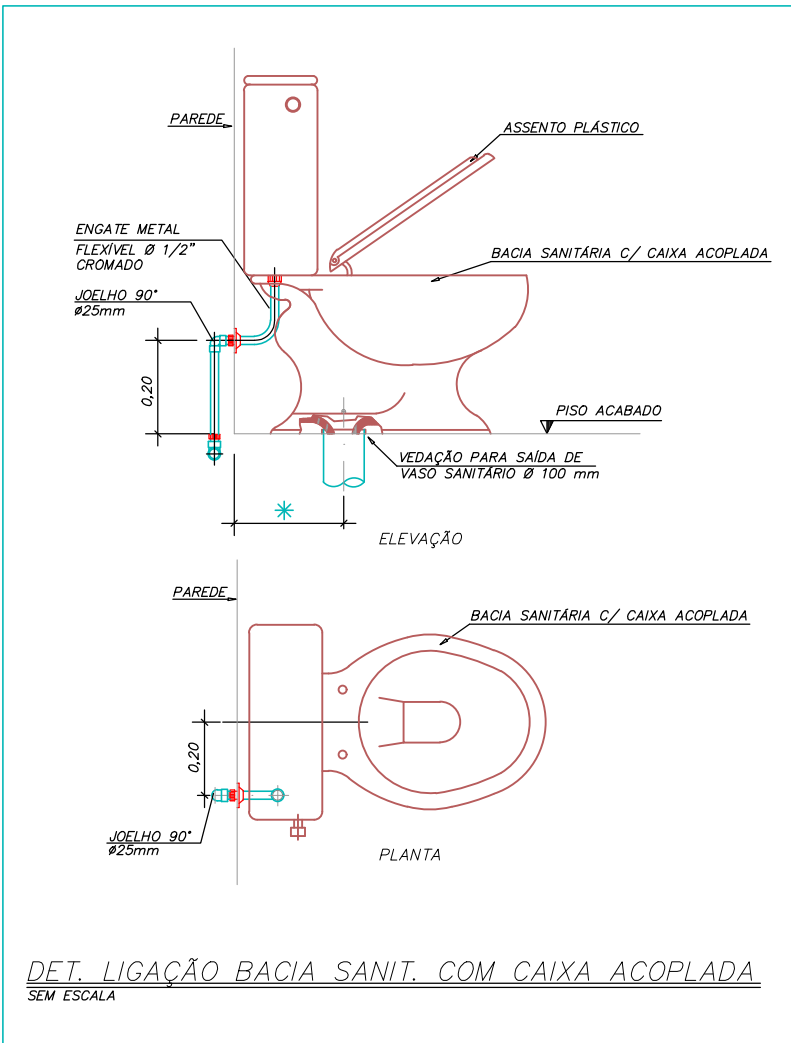
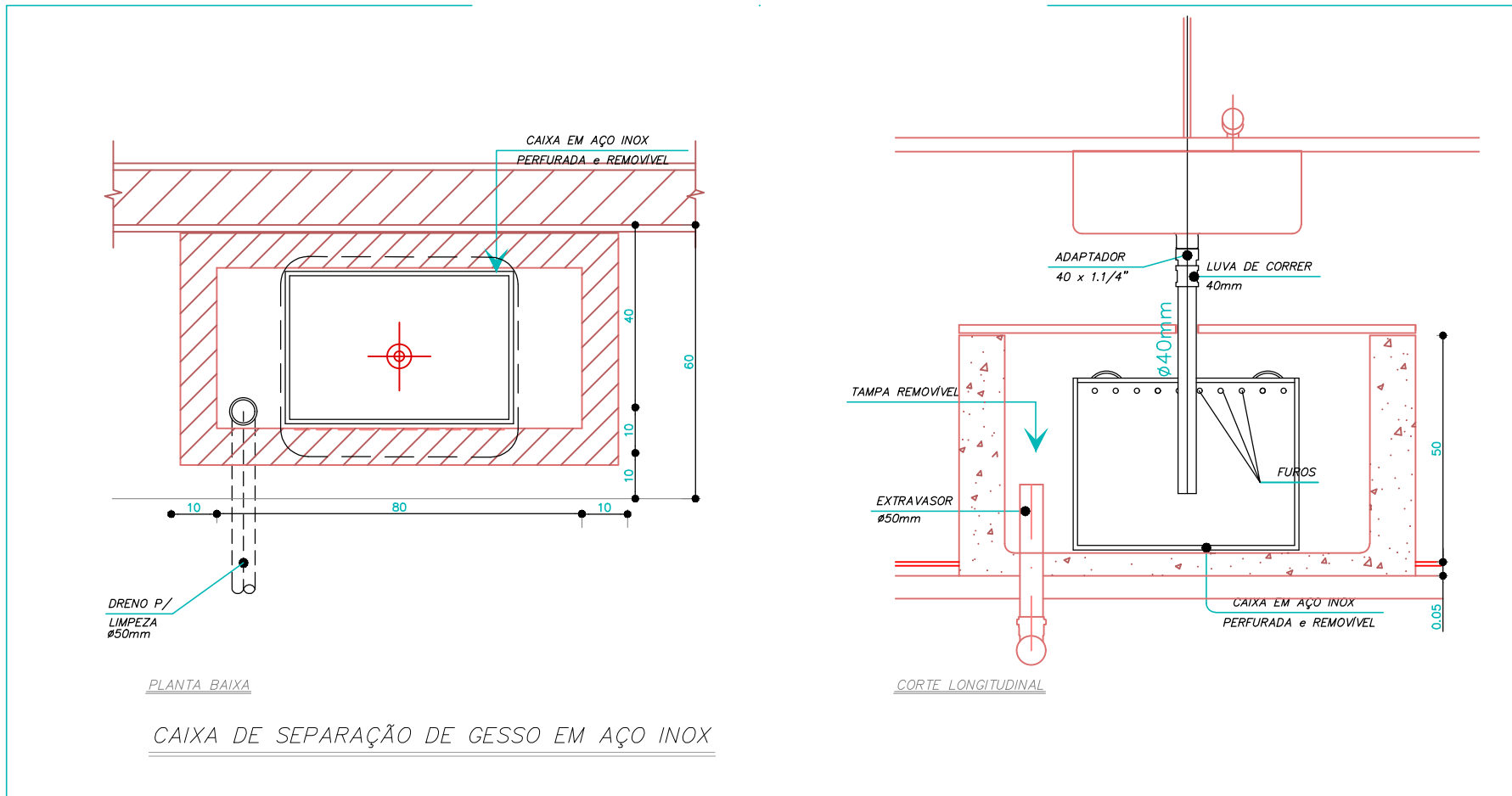
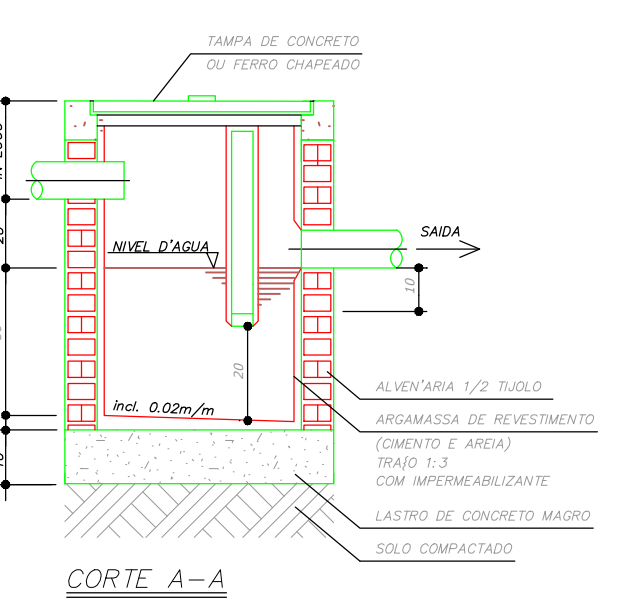
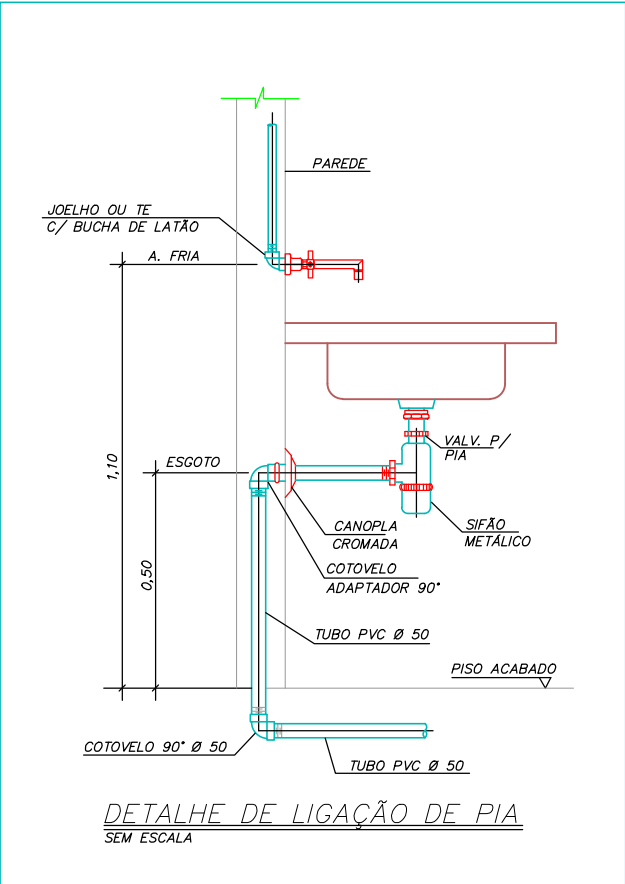
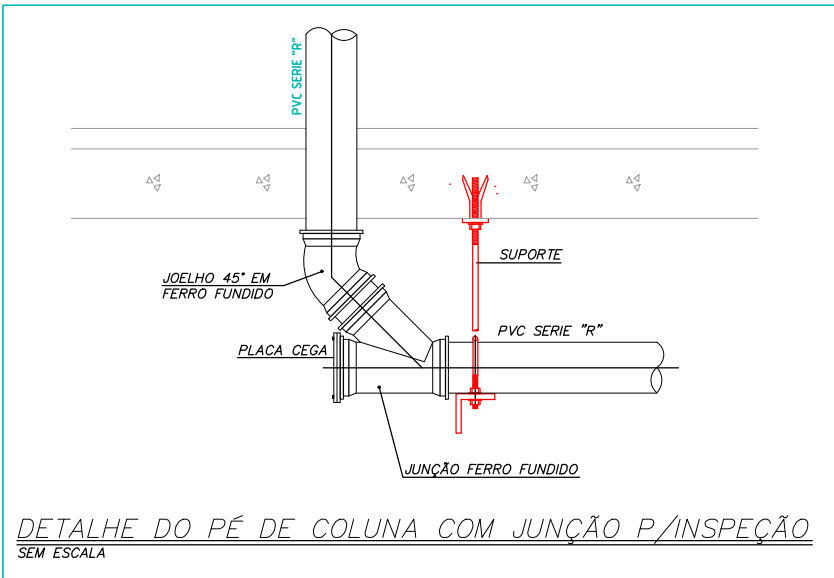
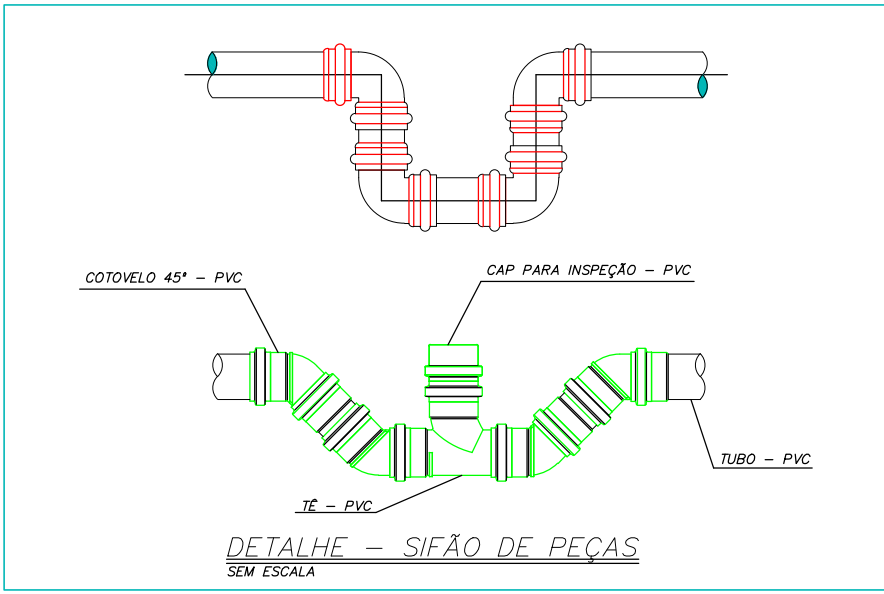
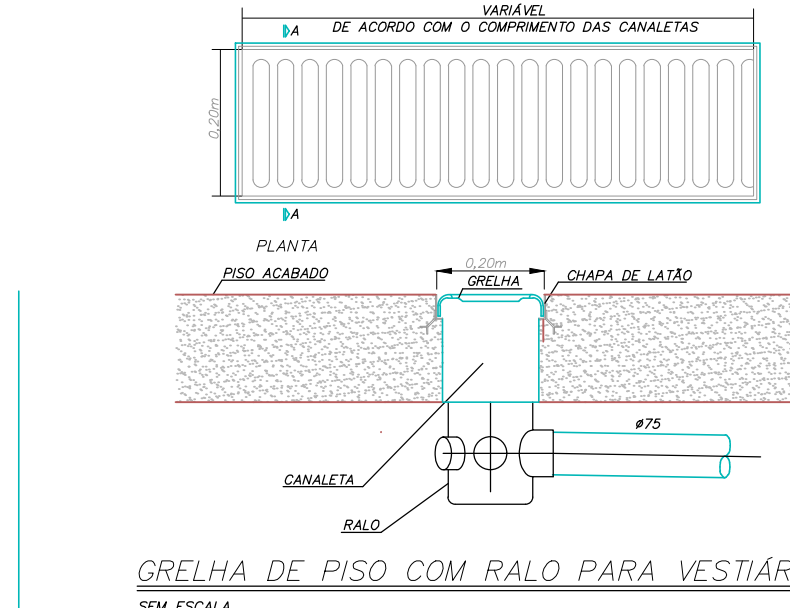
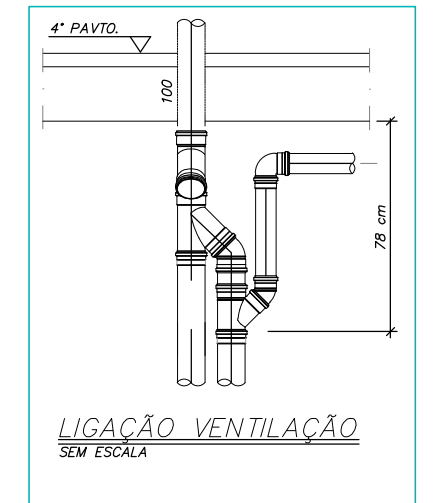
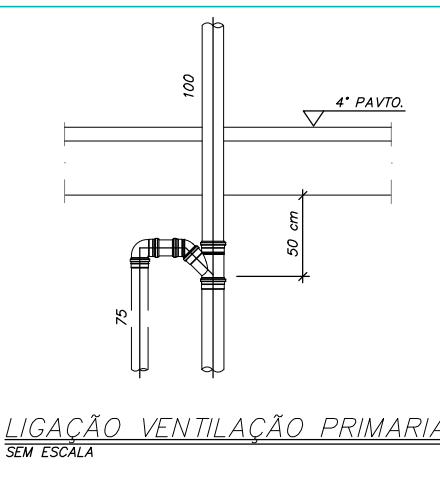
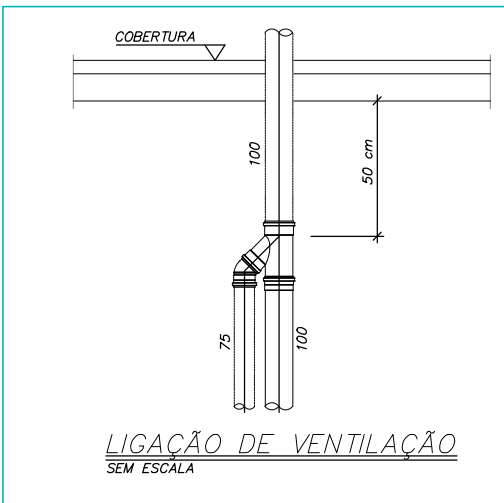
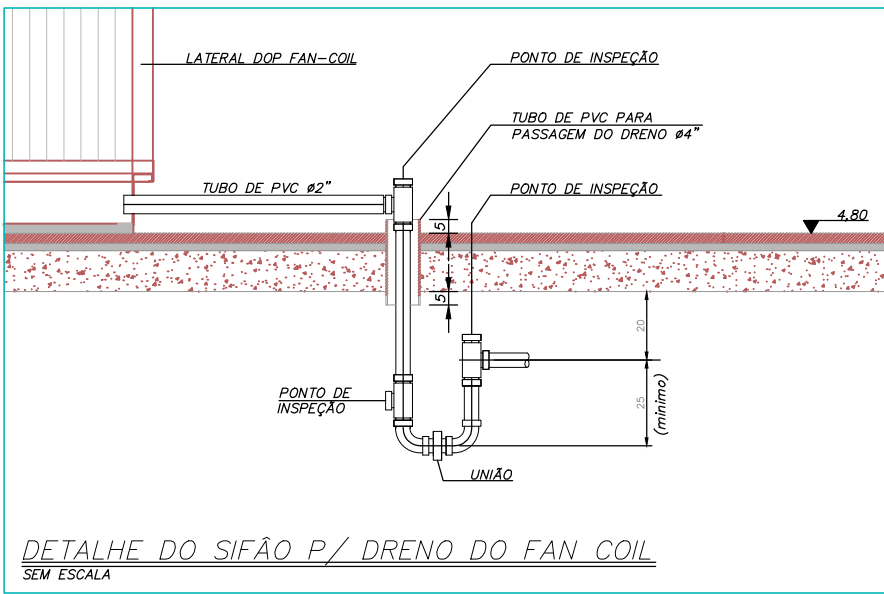
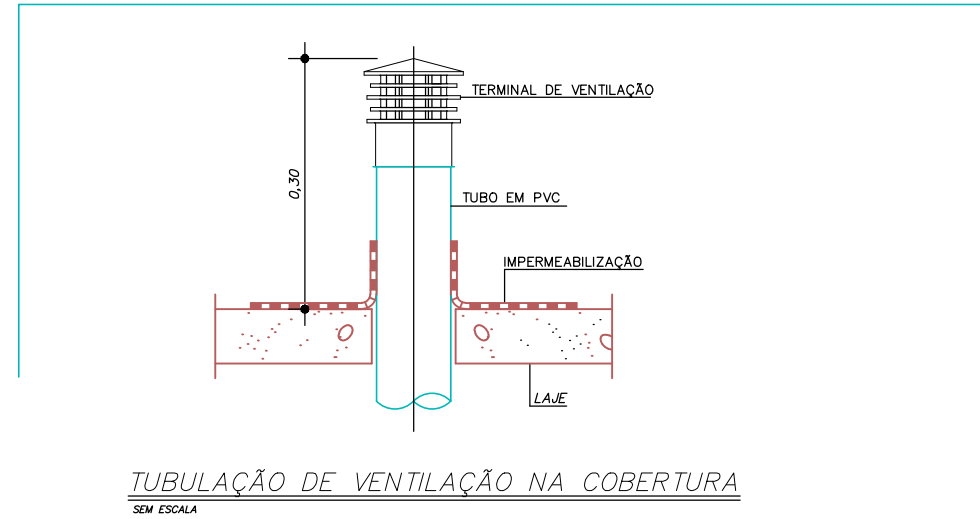
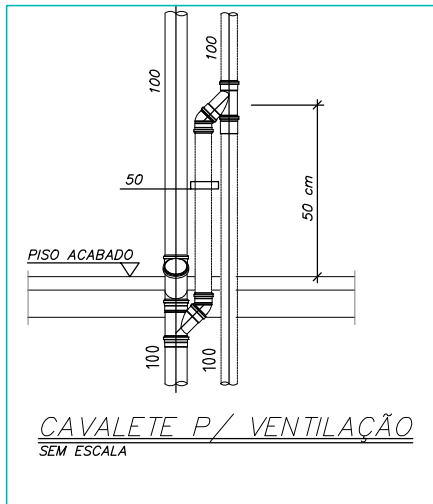
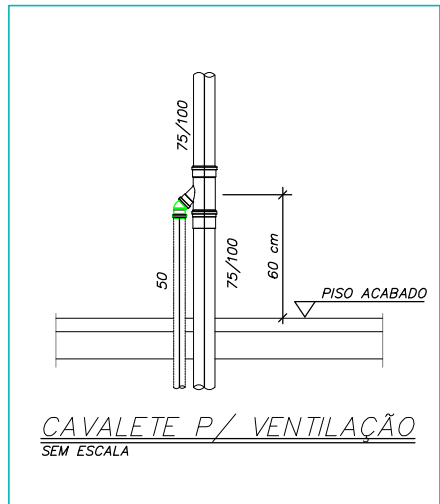
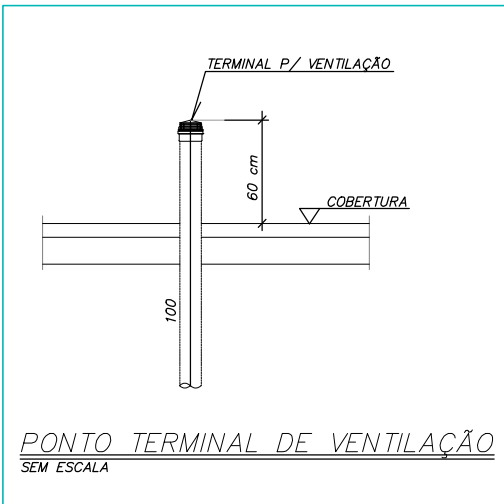
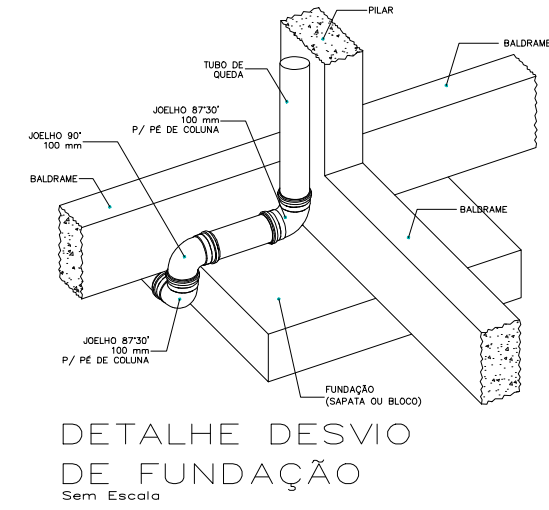
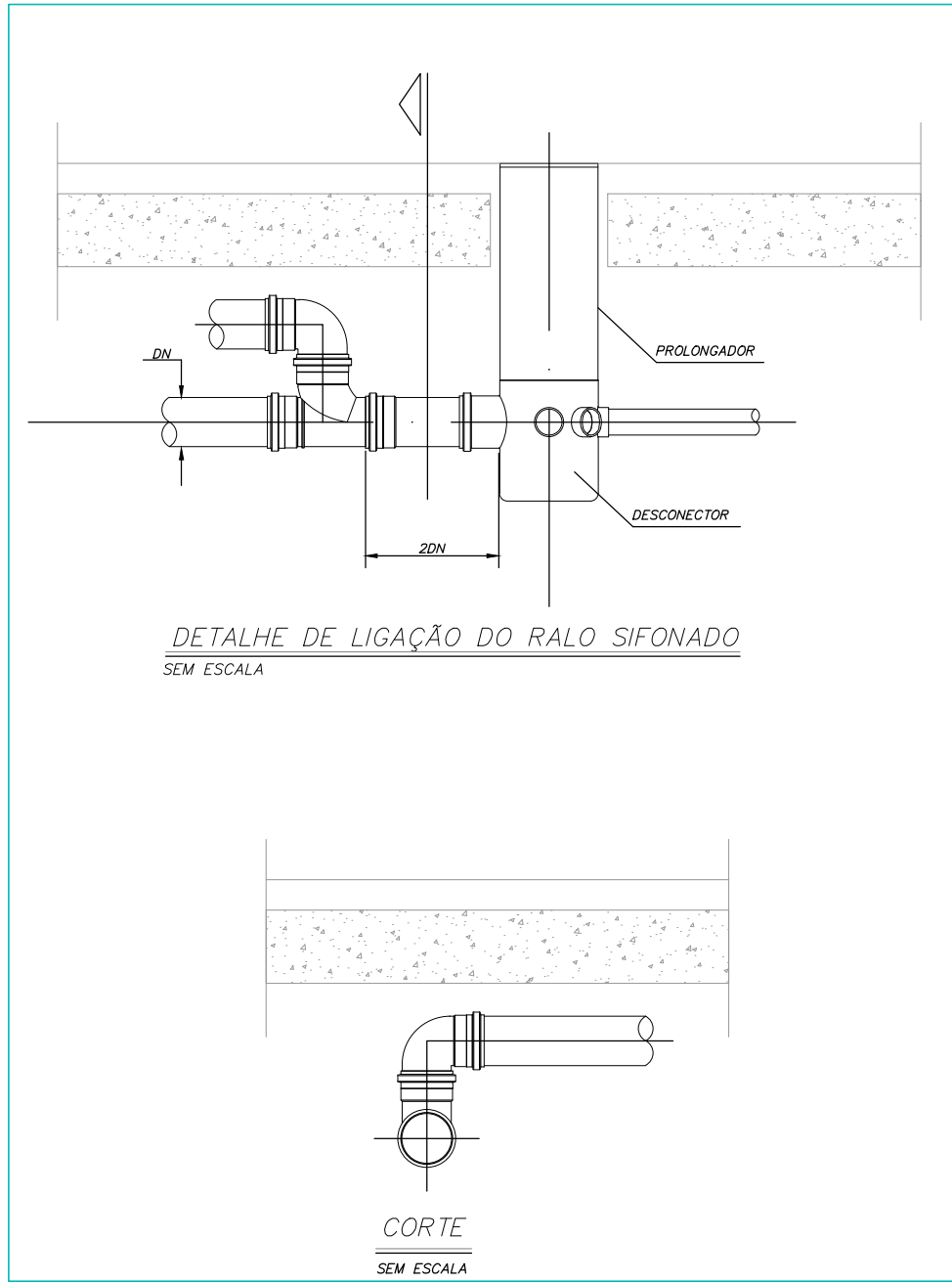
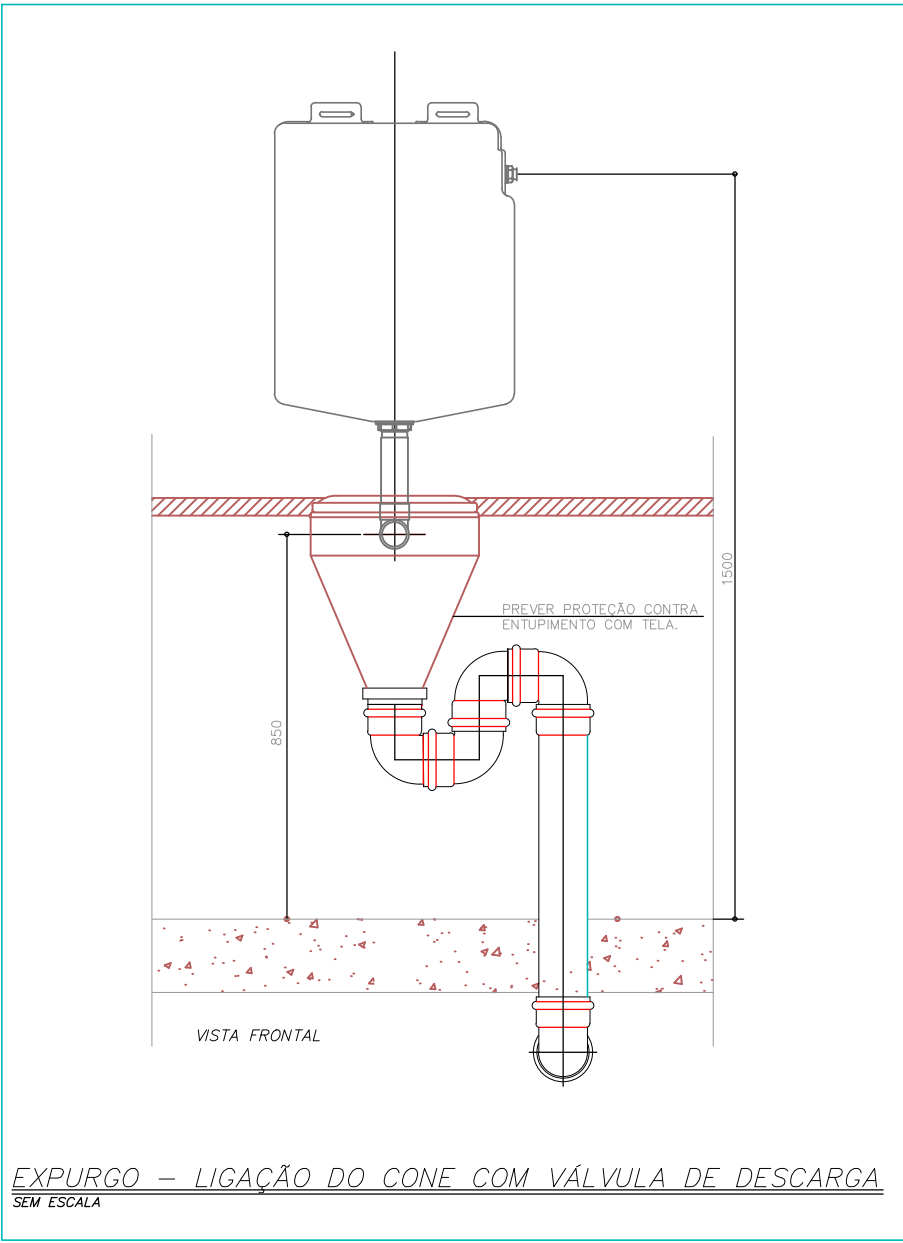
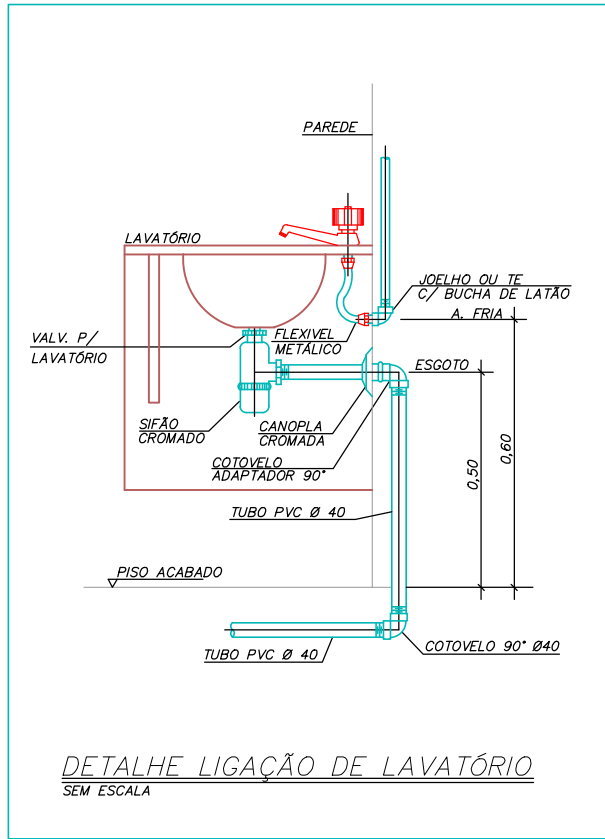
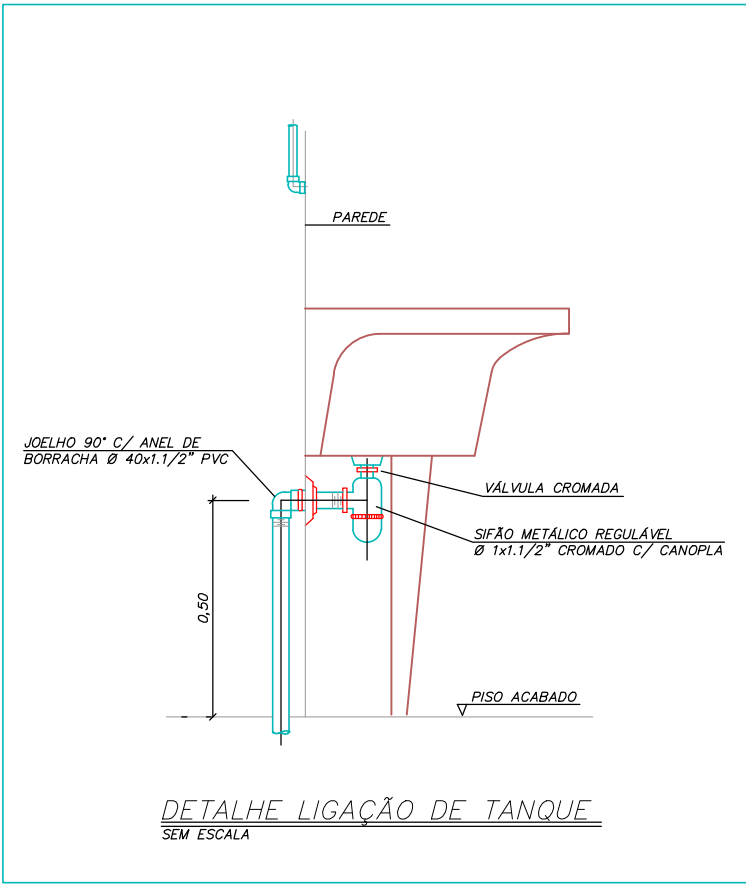

PROJETO HIDROSSANITÁRIO									
<div></div>									
PROJETO		CONTRATADO		CLIENTE		7			
HIDROSSANITÁRIO		Talis Henrique Pereira Fonseca		SECRETARIA DE ATENÇÃO PRIMÁRIA À SAÚDE		OBRA - CONSTRUÇÃO DE IMÓVEL COMERCIAL			
		Endereço:		ENDEREÇO OBRA:				Número Cliente:	
		Rua Toledo, Nº 21		UBS PORTE 1				47/2024	
		Bairro Vila Nova, Foz de Iguaçu - PR							
		Telefone:							
		CEL: (51) 9.9879-0332							
		Email:							
		eng.talishenrique@gmail.com							
Contratado:		PROJ		VERIF		APROV		UNIDADE (EXCETO INDICADO)	
CRIAÇÃO: 28463D		31/07/2024		31/07/2024				CITY	
DATA		31/07/2024				cm		REFERÊNCIA (1) DEDUÇÃO	
NOME								<div></div>	
VISTO									